

ELEVAÇÃO 1 - SUL  
Esc.: 1/200

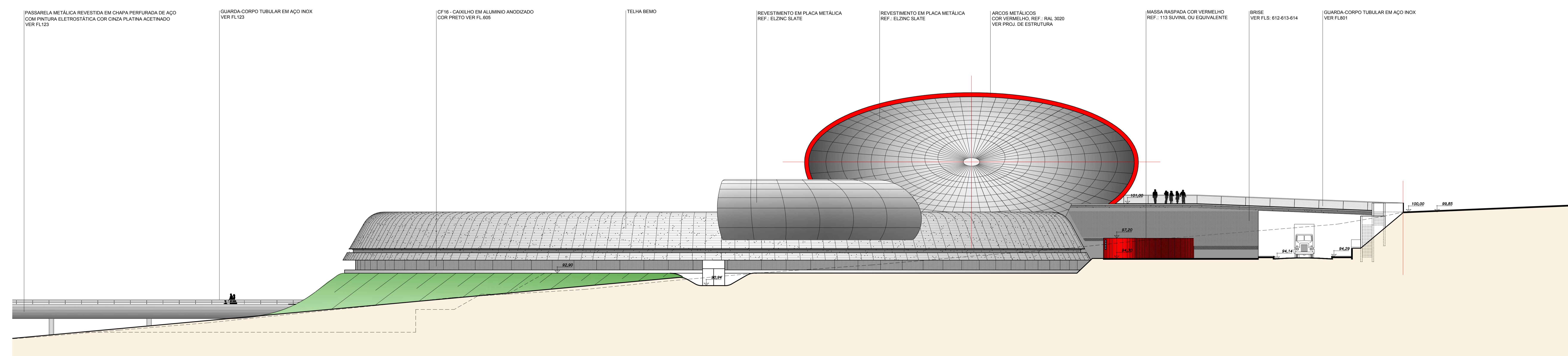

ELEVAÇÃO 2 - OESTE  
Esc.: 1/200

NOTAS:  
A COTA 100 DO PRESENTE PROJETO CORRESPONDE À COTA 595.00 DO LEVANTAMENTO CADASTRAL DE JUNHO 2010.  
AS MEDIDAS REFEREM-SE AS ALVENARIAS SEM REVESTIMENTO

VERIFICAR MEDIDAS NA OBRA

REVISO	DATA	DESCRIÇÃO
05	15/12/2015	ATUALIZAÇÃO DO PROJETO CONFORME ANDAMENTO DA OBRA ATÉ DEZEMBRO/2015
04	28/02/2014	ESTRUTURA LANK
03	20/11/2013	SUBSTITUÍDA A PEZ PELA PE1 VÃO DE 3m PARA ENTRADA DE EQUIPAMENTOS / BRISE
02	22/02/2013	SABIAS DE EMERGENCIA
01	24/10/2012	INCLUSÃO DE COTAS DE NÍVEL

AGÊNCIA ESTADUAL DE GESTÃO DE EMPREENDIMENTOS  
SECRETARIA DE ESTADO DE OBRAS PÚBLICAS E DE TRANSPORTES

**CENTRO DE PESQUISA E DE REABILITAÇÃO DA ICTIOFAUNA PANTANERA E AQUÁRIO** EXECUTIVO

LOCAL: CAMPO GRANDE, AV. AFONSO PENA - PARQUE DAS NAÇÕES INDÍGENAS. QUADRO DE SÍMBOLO: 11.011.000/0000-00. ÁREA CONSTRUIDA: 118.035,90 m². ÁREA TERRENO: 1.190.000,00 m².

AUTOR DO PROJETO: **Ruy Ohtake** (RUBRORUBRARE 16051615-2). RESPONSÁVEL TÉCNICO E EXECUÇÃO DA OBRA: RUY OHTAKE (RUBRORUBRARE 16051615-2).

ORÇAMENTO DO EMPREENDIMENTO: MATO GROSSO DO SUL (RUBRORUBRARE 16051615-2).

TIPO DE OBRA: **ELEVAÇÕES 1 e 2**. Nº da Obra: **109-5**.

ESCALA: 1:200. DATA: FEVEREIRO/2010. REVISÃO: DEZEMBRO/2015. CATEGORIA: RP.