

CORTE E  
ESCALA 1:100

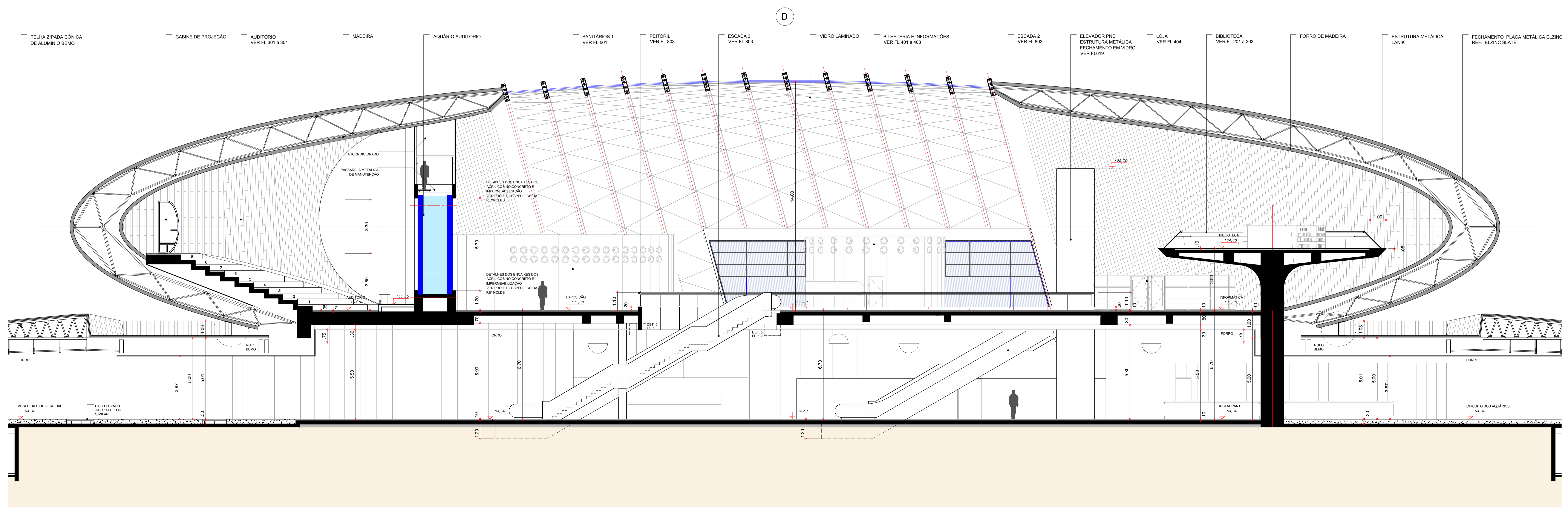

CORTE D  
ESCALA 1:100

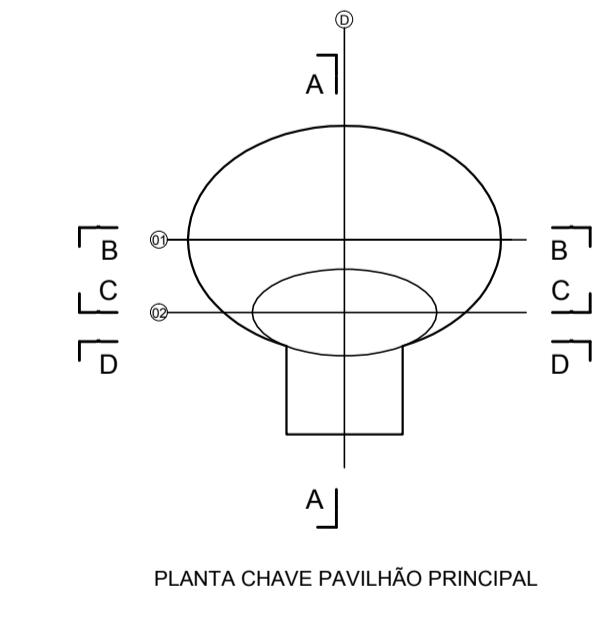

NOTAS:  
A COTA 100 DO PRESENTE PROJETO CORRESPONDE À COTA 595,00 DO LEVANTAMENTO CADASTRAL DE JUNHO/2010. AS MEDIDAS REFEREM-SE AS ALVENARIAS SEM REVESTIMENTO.

VERIFICAR MEDIDAS NA OBRA

REVISÃO	DATA	DESCRIÇÃO
05	15/12/2015	ATUALIZAÇÃO DO PROJETO CONFORME ANDAMENTO DA OBRA ATÉ DEZEMBRO/2015
04	29/02/2014	ESTRUTURA LANKSUL METAL BIBLIOTECA E AUDITÓRIO
03	25/05/2013	AQUÁRIO DO AUDITÓRIO / COMPATIBILIZAÇÃO FILEY 1 / PILAR DA BIBLIOTECA
02	22/02/2013	COMPATIBILIZAÇÃO LABORATÓRIOS MEZANINO
01	24/10/2012	COMPATIBILIZAÇÃO / AUDITÓRIO / RESTAURANTE / INTRODUÇÃO DE 5 LABORATÓRIOS

AGÊNCIA ESTADUAL DE GESTÃO DE EMPREENDIMENTOS  
SECRETARIA DE ESTADO DE OBRAS PÚBLICAS E DE TRANSPORTES

**CENTRO DE PESQUISA E DE REABILITAÇÃO DA ICTIOFAUNA PANTANEIRA E AQUÁRIO**

EXECUTIVO

LOCAL: CAMPO GRANDE - AV. AFONSO PENA - PARQUE DAS NAÇÕES INDÍGENAS

QUARTO DE ARMAZÉM: 15.000,00 m²  
ÁREA CONSTRUTIVA: 15.000,00 m²  
ÁREA TERRENO: 1.950.000,00 m²

AUTOR DO PROJETO: **Ruy Ohtake**  
RESPONSÁVEL TÉCNICO EM EXECUÇÃO DA OBRA: **ARG RUY OHTAKE**

GOVERNO DO ESTADO DE MATO GROSSO DO SUL

Projeto: **Corte D e E** | Folha: **126-5**

ESCALA: 1:100 | DATA: FEVEREIRO/2010 | REVISÃO: DEZEMBRO/2015 | DESENHO: RP