

VER AMPLIAÇÃO FL.120

VER AMPLIAÇÃO FL.121

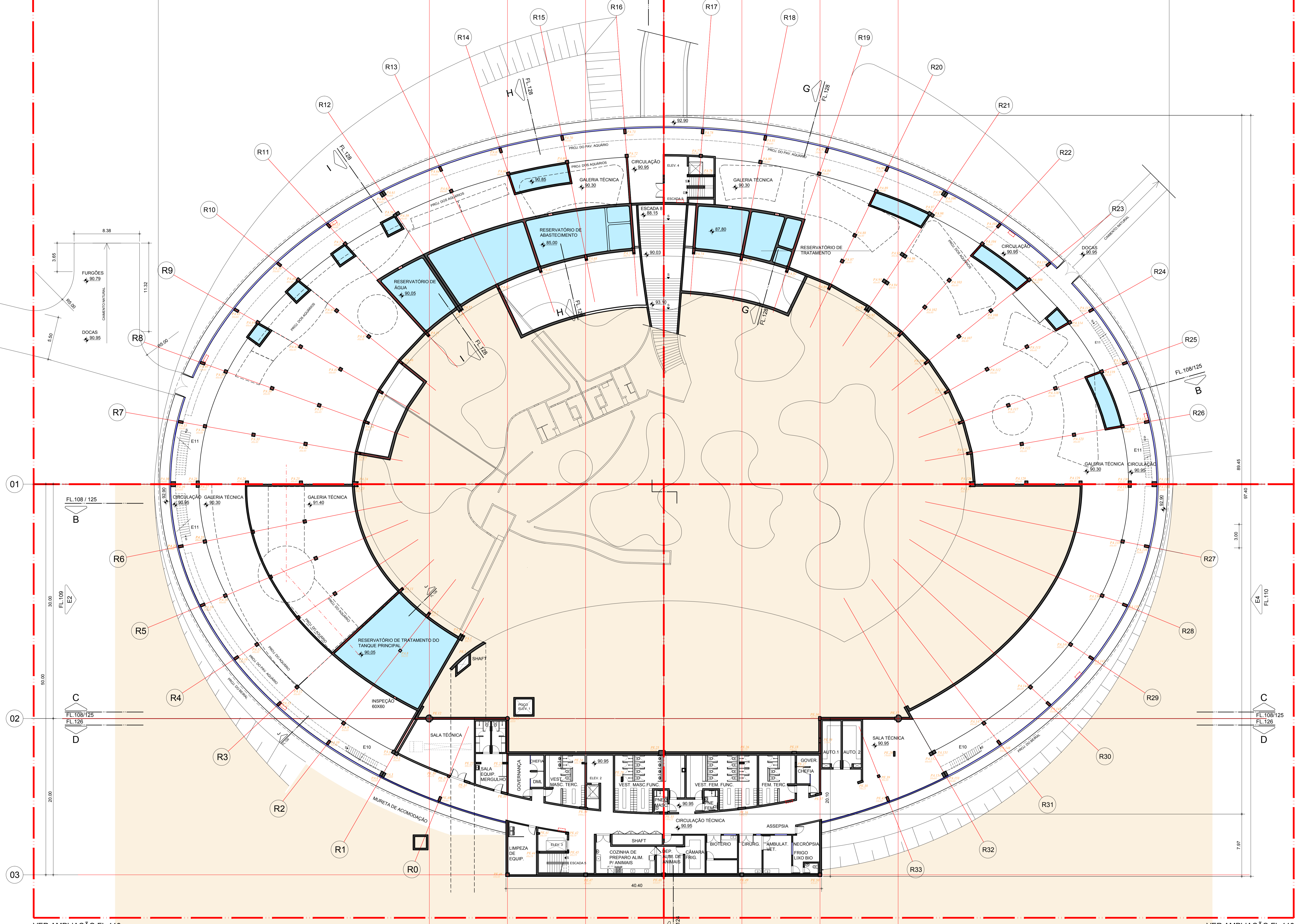

VER AMPLIAÇÃO FL.119

VER AMPLIAÇÃO FL.118

PLANTA PAV. TÉCNICO
Esc.: 1/200

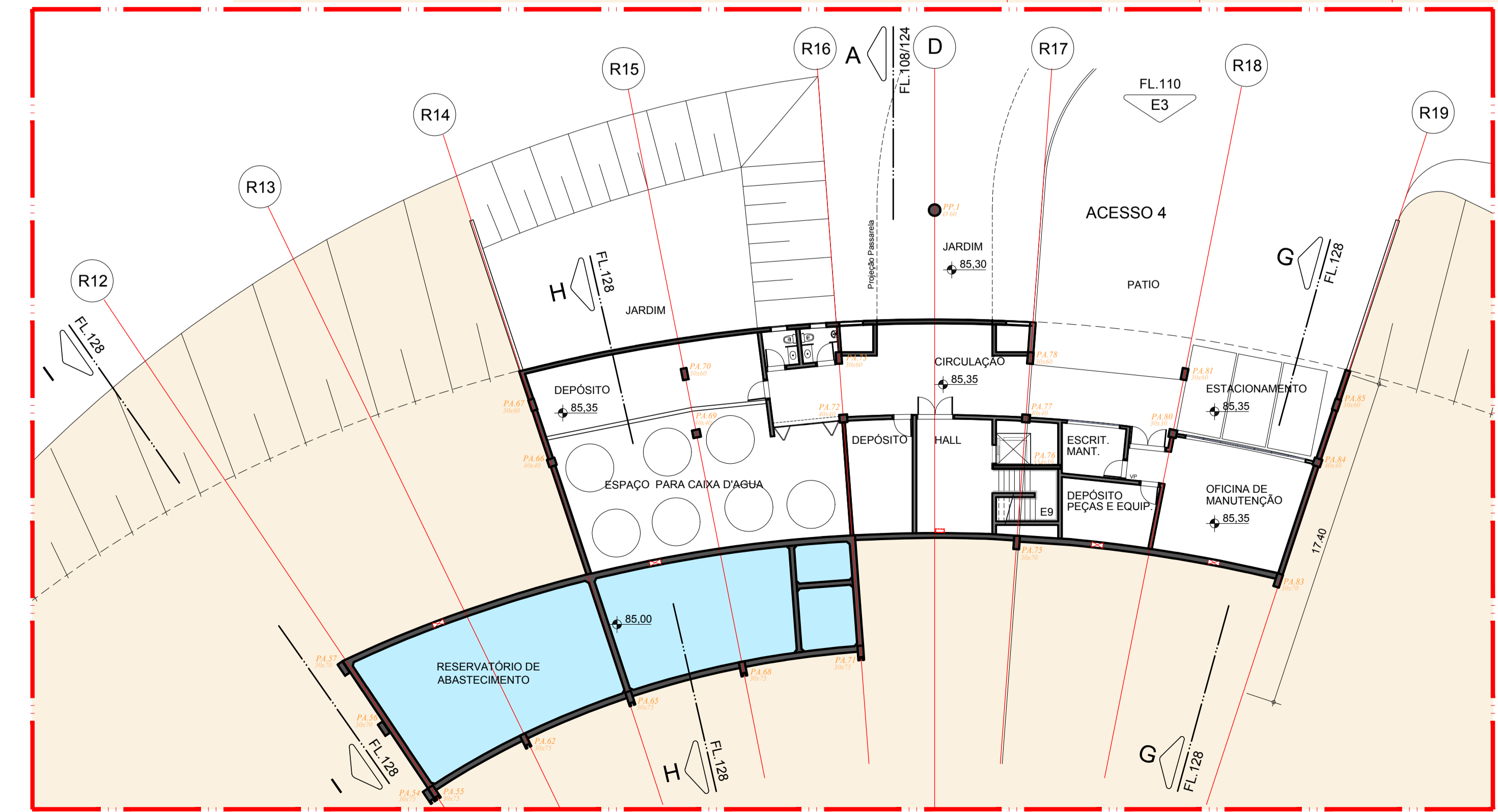

PLANTA PAV. INFRAESTRUTURA
Esc.: 1/200

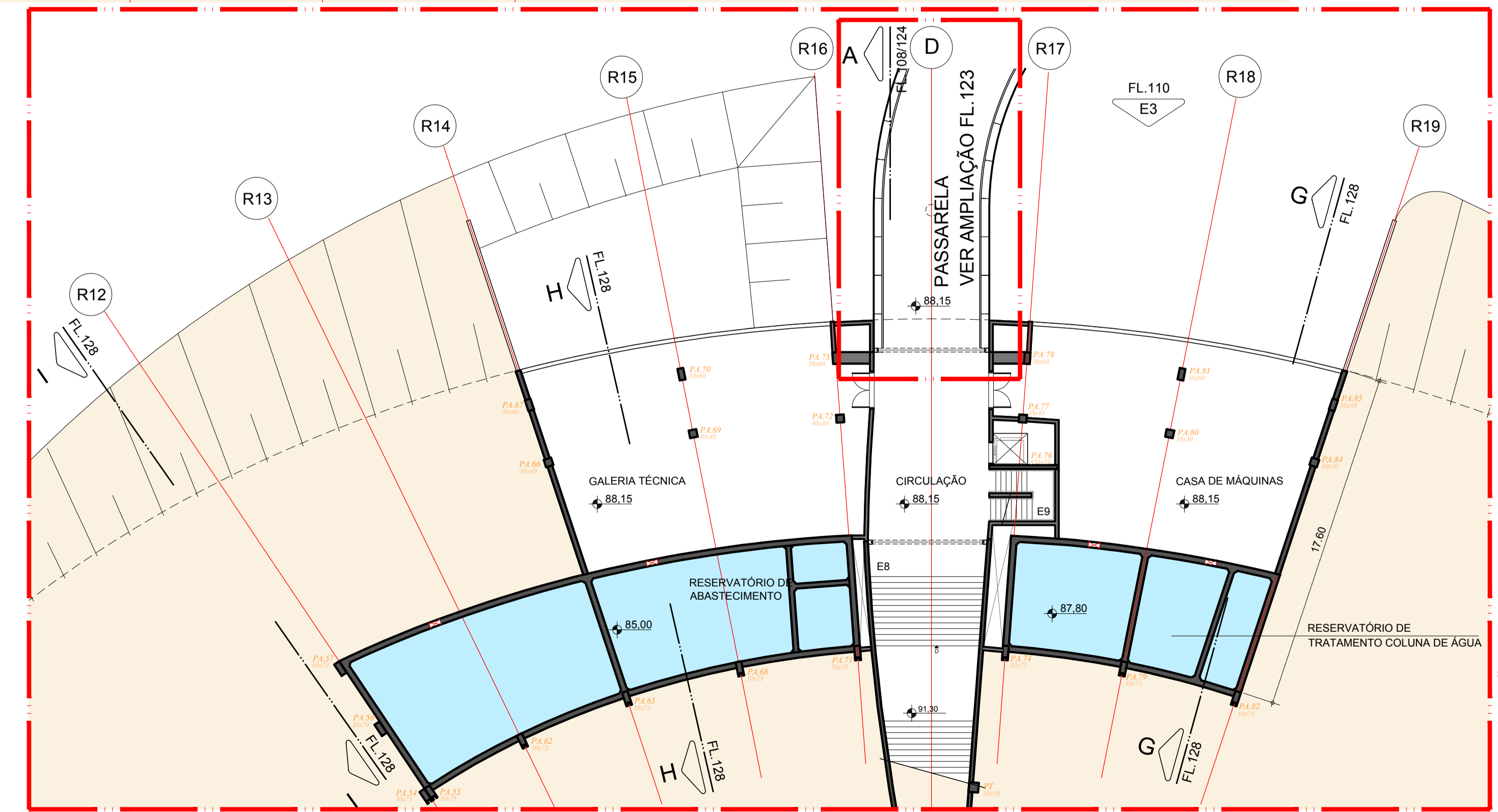

PLANTA PAV. PASSARELA
Esc.: 1/200

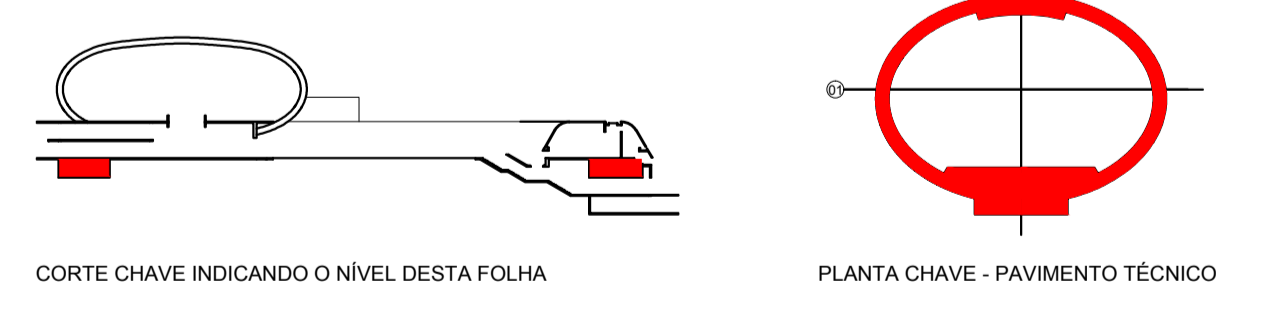
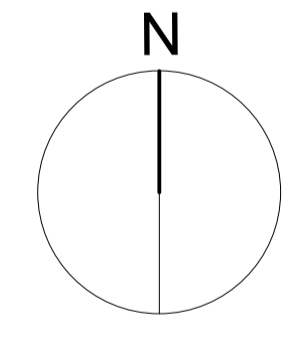

CORTE CHAVE INDICANDO O NÍVEL DESTA FOLHA
PLANTA CHAVE - PAVIMENTO TÉCNICO

NOTAS:
A COTA 100 DO PRESENTE PROJETO CORRESPONDE À COTA 595,00 DO LEVANTAMENTO CADASTRAL DE JUNHO 2010.
AS MEDIDAS REFEREM-SE ÀS ALVENARIAS SEM REVESTIMENTO

VERIFICAR MEDIDAS NA OBRA

09	15/12/2015	ATUALIZAÇÃO DO PROJETO CONFORME ANDAMENTO DA OBRA ATÉ DEZEMBRO 2015
08	25/9/2015	BIOTERIO / CIRURGIA
07	07/08/2014	VIAJOS DOCCAS LATERAIS/ESCADAS CONFORME PROJ. BOMBEIROS FL407 REV.02
06	24/10/2012	BIOTERIO/NECROPSIA / VETERINÁRIO / AMBULATÓRIO / NECROPSIA
REVISÃO	04/4	PROJETO

		SECRETARIA DE ESTADO DE OBRAS PÚBLICAS E DE TRANSPORTES
CENTRO DE PESQUISA E DE REABILITAÇÃO DA ICTIOFAUNA PANTANERA E AQUÁRIO		EXECUTIVO
LOCAL: CAMPO GRANDE AV. AFONSO PENA - PARQUE DAS NAÇÕES INDÍGENAS		QUADRO DE ÁREA: ÁREA CONSTRUTIVA=148.835,80 m² ÁREA TERRENO=1.190.000,00 m²
Ruy Ohtake Arquiteto e Urbanista		RESPONSÁVEL TÉCNICO EM EXECUÇÃO DA OBRA
RESPONSÁVEL TÉCNICO DO PROJETO DE MATO GROSSO DO SUL		106-9
ESCALA:	DATA:	REVISÃO:
1:200	FEVEREIRO 2010	DEZEMBRO 2015