

1 Detalhamento TQ 02

1:100

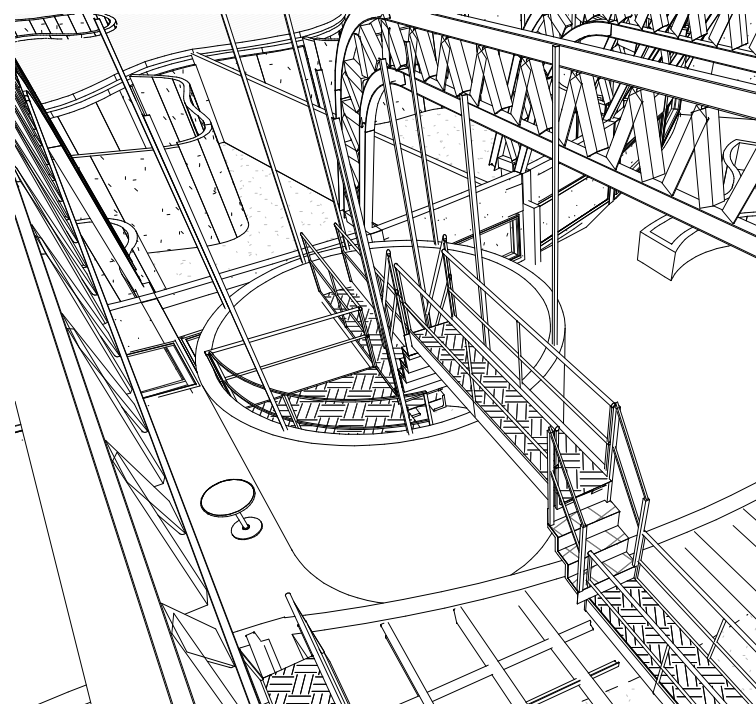

2 Perspectiva

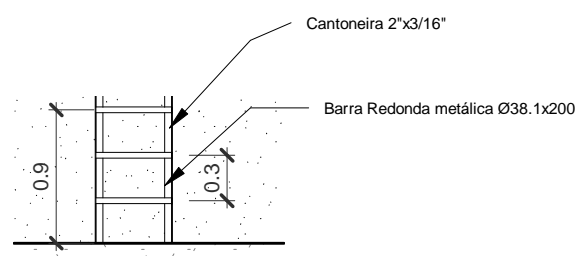

5 Detalhe

1:50

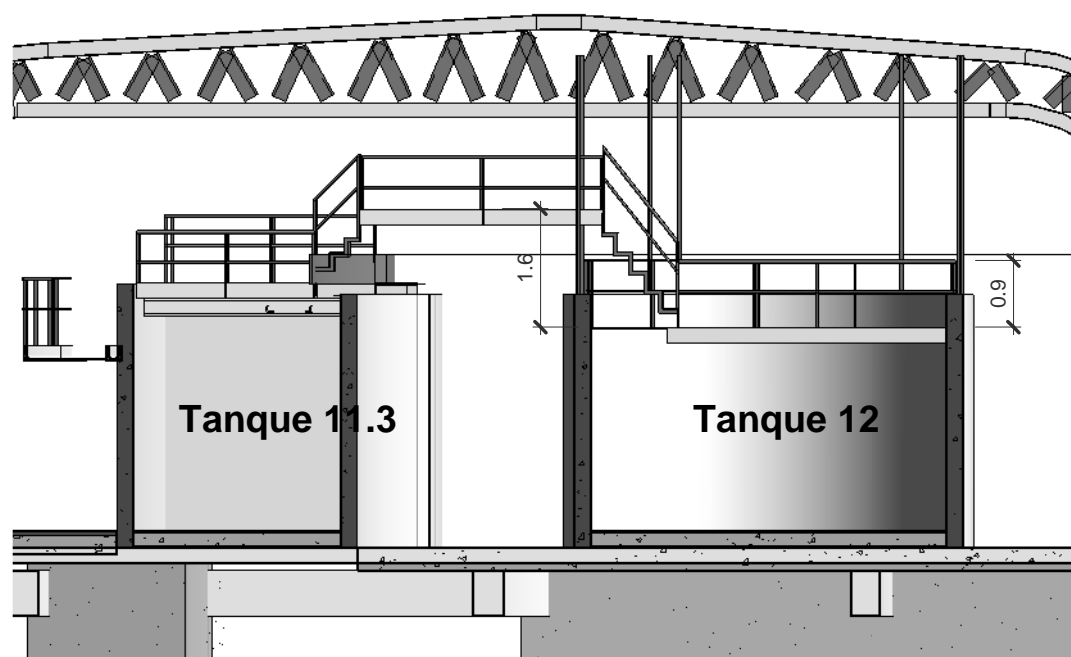

3 Corte Lateral TQ 12

1:100

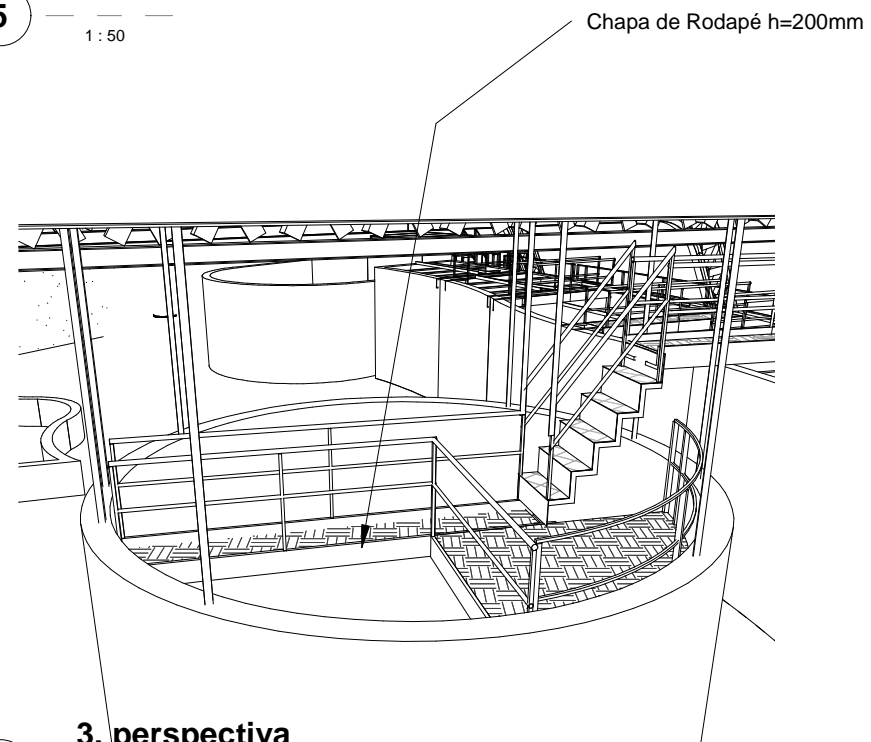

4 3. perspectiva

1:50

LEGENDA:

Revisão e finalização de fixação e soldagem completa da estrutura

Notas Gerais:

1. APLICAÇÃO DE FUNDO PREPARADOR EM TODA A ESTRUTURA METÁLICA EXISTENTE E PINTURA COM TINTA ESMALTE SINTÉTICO DUPLA FUNÇÃO. COR: CINZA MUNSELL N 6.5;
2. FIXAÇÃO EM ESTRUTURA DE CONCRETO ARMADO FEITA COM CHUMBADORES TIPO PARABOLT 1/2"x4";
3. FIXAÇÃO EM ESTRUTURA METÁLICA TIPO SOLDA, CONFORME ESPECIFICAÇÃO EM MEMORIAL.



Agência Estadual de Gestão de Empreendimentos
Secretaria de Estado de Obras Públicas e de Transportes

Obra
**CENTRO DE PESQUISA E DE REABILITAÇÃO DA ICTIOFAUNA
PANTANEIRA E AQUÁRIO**

Local
Campo Grande - MS

Número do Projeto
05

Autor do Projeto
Eng. Civil Renan Andrade

Proprietário
Governo do Estado de Mato Grosso
do Sul

Responsável técnico p/ execução da obra

Título
DE-AQP-005-DETALHE TQ 02 -12

Página
1/1

Escala
As
indicated

Data
03/08/2020

Revisão
00

Folha
A3