

USO	BITOLAS	
Lavatório e Cuba	Válvula de Esgoto (conexão de entrada)	Saída para Esgoto (tubo)
	DN 25 (1")	DN 40 (1 1/2")

Veja demais bitolas e aplicações nos outros modelos de Sifões DECA.



IMPORTANTE:

Esta embalagem é reciclável, verifique em sua cidade os programas de coleta seletiva.

Preserve o Meio Ambiente

deca Compromisso com a sustentabilidade



AMPLA REDE DE SERVIÇO AUTORIZADO EM TODO BRASIL

SIFÃO

Para Lavatório

- Fácil instalação
- Fácil limpeza - Tampa de inspeção removível
- Produto conforme Norma ABNT 14162
- Elimina o mau cheiro do esgoto
- Regulagem de altura (até 9cm)
- Maior durabilidade
- Alta Vazão

deca

NÃO SE ESQUEÇA DE ADQUIRIR, TAMBÉM, A VÁLVULA DE ESCOAMENTO DECA.

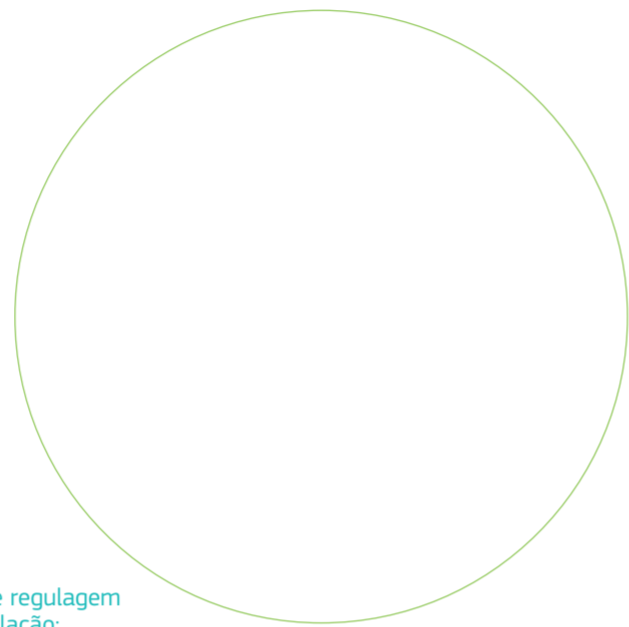

Limites de regulagem para instalação:

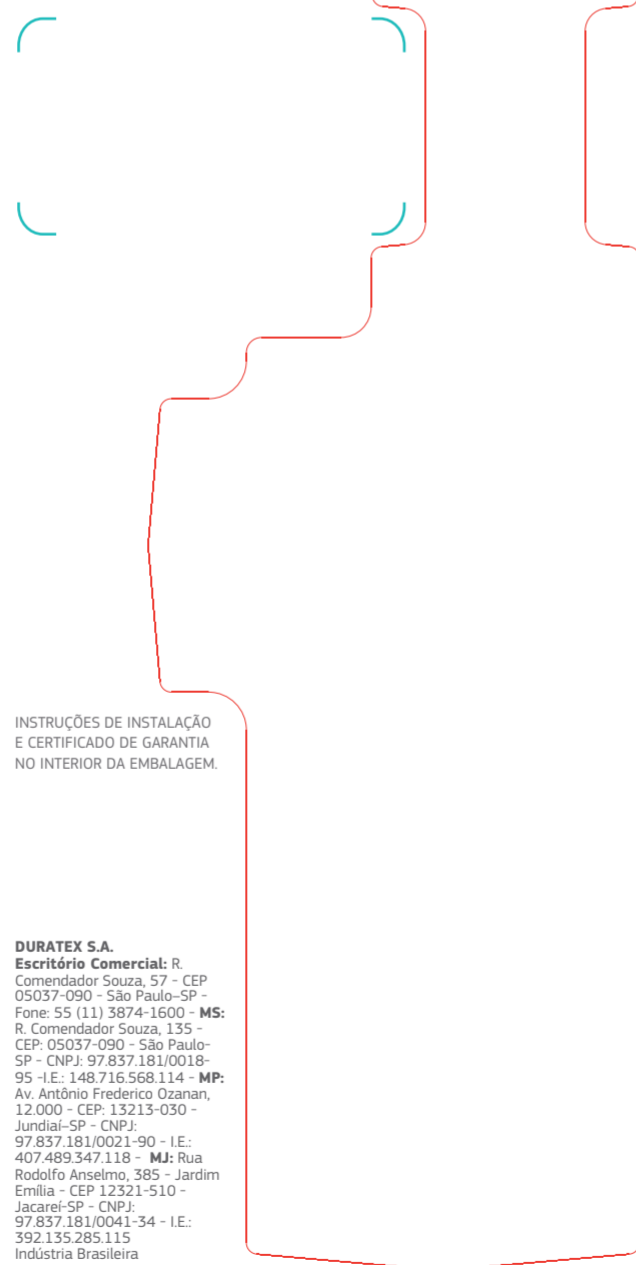
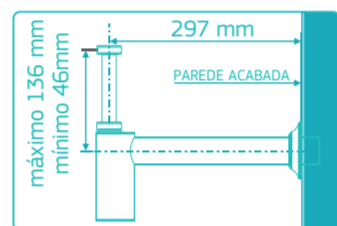

SERVIÇO AUTORIZADO
deca | hydra
ATENDIMENTO AO CONSUMIDOR
Ligue grátis 0800 011 7073
ou envie email para deca@deca.com.br
visite nosso site: www.deca.com.br

Composição básica: ligas de cobre (bronze e latão), elastômeros e plásticos de engenharia. PRODUTO NÃO PERECÍVEL.

27 X 17MM
SELO FSC

CONTÉM
01 PEÇA

DURATEX S.A.
Escritório Comercial: R. Comendador Souza, 57 - CEP 05037-090 - São Paulo-SP - Fone: 55 (11) 3874-1600 - MS: R. Comendador Souza, 135 - CEP: 05037-090 - São Paulo-SP - CNPJ: 97.837.181/0018-95 - I.E.: 148.716.568.114 - MP: Av. Antônio Frederico Ozanan, 12.000 - CEP: 13213-030 - Jundiaí-SP - CNPJ: 97.837.181/0021-90 - I.E.: 407.489.347.118 - MJ: Rua Rodolfo Anselmo, 385 - Jardim Emilia - CEP 12321-510 - Jacareí-SP - CNPJ: 97.837.181/0041-34 - I.E.: 392.135.285.115 Indústria Brasileira

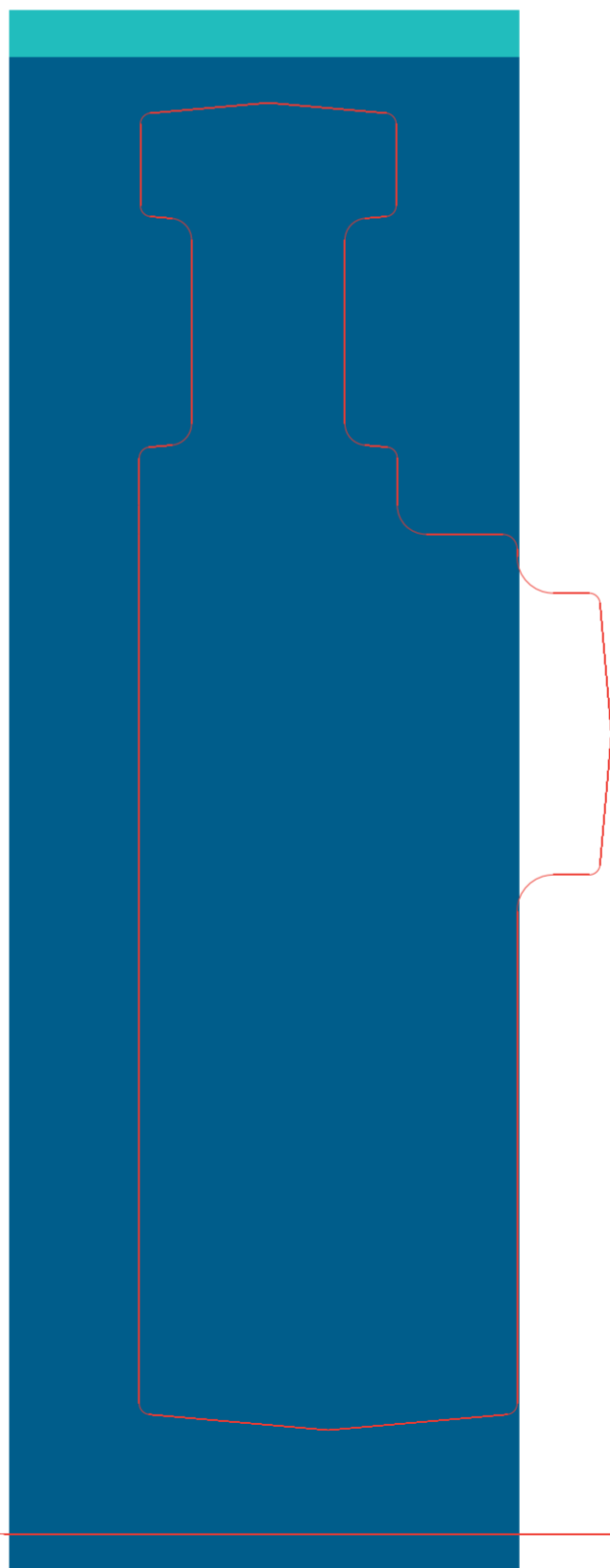

INSTALAÇÃO

1. Rosqueie, provisoriamente, o sifão na válvula de escoamento (não acompanha o produto), alinhando a altura da saída com o ponto de esgoto.

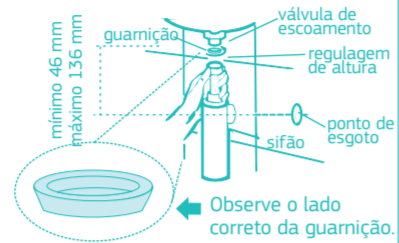

2. Meça a distância "X" entre a saída do sifão e o ponto de esgoto.



ATENÇÃO:

Certifique-se que a porca esteja apertada, antes da instalação:

Um aperto manual é suficiente.



3. Corte o tubo de saída, se necessário.

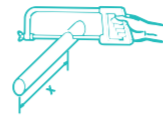

4. Desrosqueie o sifão da válvula de escoamento.

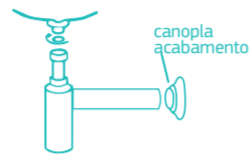

5. Encaixe o tubo no ponto de esgoto e no sifão, rosqueando-o na válvula de escoamento. Aperte as porcas até fixá-las firmemente.



MANUTENÇÃO

Para limpeza, desrosqueie manualmente a tampa de inspeção.

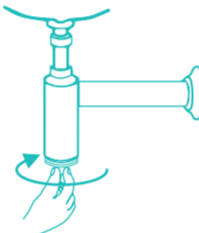

Limpe periodicamente o acabamento pelo menos uma vez por semana, apenas com pano macio, água e sabão neutro. **NÃO USE** palha de aço, sapólio ou produtos químicos.

Certificado de Garantia

Os metais e louças sanitários DECA, produzidos dentro dos mais avançados padrões de tecnologia e qualidade, incorporando a experiência e a tradição de mais de meio século, são garantidos durante 10 anos, a partir da data de aquisição, comprovada mediante apresentação da nota fiscal de compra. Adicionalmente a garantia de 10 anos, a DECA oferece a cobertura dos custos de mão de obra dos serviços executados pela rede de Serviço Autorizado DECA, durante o primeiro ano de vigência desta garantia. Esta garantia aplica-se exclusivamente a produtos adquiridos a partir de 1995, sendo que a responsabilidade do fabricante restringe-se unicamente ao produto.

A presente garantia não será aplicada nas seguintes situações:

- Danos sofridos pelo produto em consequência de quedas acidentais, maus tratos, manuseio inadequado, instalação incorreta e erros de especificação;
- Danos causados aos acabamentos por limpeza inadequada (produtos químicos, solventes, abrasivos do tipo saponáceo, palha de aço, esponja dupla face);
- Peças que apresentem desgaste natural pelo uso regular, tais como: vedantes, gaxetas, anéis de vedação, guarnições, cunhas, mecanismos de vedação;
- Produtos que foram reparados por pessoas não autorizadas pelo Serviço Autorizado DECA;
- Aplicação de peças não originais ou inadequadas, ou ainda adaptação de peças adicionais sem autorização prévia do fabricante;
- Produtos instalados em locais onde a água é considerada não potável ou contenha impurezas e substâncias estranhas à mesma, que ocasionem mau funcionamento do produto;
- Objetos estranhos no interior do produto que prejudiquem ou impossibilitem o seu funcionamento.
- Produtos instalados para USO PÚBLICO, que terão os períodos de garantia reduzidos em 50%.

Ocorrendo eventual necessidade de manutenção em seu produto, utilize a rede de Postos de Serviço Autorizado DECA, ou contate nossos outros serviços para quaisquer esclarecimentos.

Este Certificado é válido em todo o Território Nacional.

A Deca se reserva o direito de alterar os produtos deste encarte, sem prévio aviso